L'evento ha ottenuto 6 crediti ECM ed è rivolto a Medici Specialisti in Medicina Riabilitativa, Pneumologia, Neurologia Fisiatria, Cardiologia, Infermieri, Fisioterapisti, Logopedisti, Tecnici di neurofisiopatologia, Psicologi.

La partecipazione è gratuita, è richiesta conferma di partecipazione da inviare per e-mail a:t.deri@riabilitazione-volterra.it
o via fax al numero 0588/070226.

L'iscrizione dà diritto al kit congressuale, ai coffee break e al lunch.

Segreteria Scientifica

Nicolino Ambrosino, Guido Vagheggini
Centro Riabilitativo Multispecialistico
Auxilum Vitae Volterra SpA

Stefano Mazzoleni,
Istituto di BioRobotica
Scuola Superiore Sant'Anna.

Segreteria Organizzativa

Tiziana Deri
Centro Riabilitativo Multispecialistico
Auxilium Vitae Volterra SpA

Tel. 0588 070216
Fax. 0588 070226
t.deri@riabilitazione-volterra.it

L' EVENTO È STATO REALIZZATO CON IL CONTRIBUTO INCONDIZIONATO DI:

AstraZeneca

gsk

wn medical

LA SANITARIA s.r.l.
CONVENZIONATA USL - INAIL
ARTICOLI ORTOPEDICI - SANITARI
BUSTI - SCARPE E PLANTARI SU MISURA
PISA Tel./Fax 050 540262
NAVACCHIO Tel/Fax 050 779247

FONDAZIONE VOLTERRA RICERCHE ONLUS

RIABILITAZIONE AUXILIUM VITAE VOLTERRA
centro clinico multispecialistico di riferimento regionale

TECNOLOGIE BIOMEDICHE IN RIABILITAZIONE

VOLTERRA

2 DICEMBRE 2016

8.30 – 18.30

SIAF
(Scuola Internazionale Alta Formazione)
Strada provinciale del Monte Volterrano, Loc. Il Cipresso
Volterra

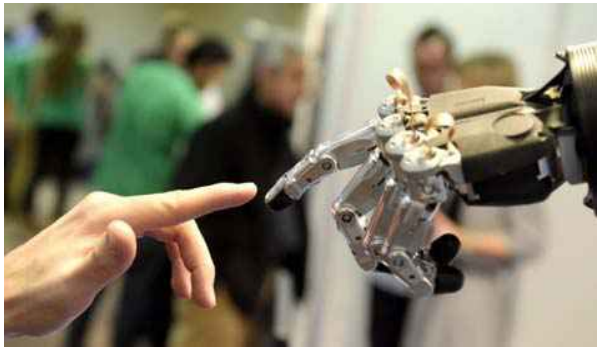

Dall'uso della robotica in riabilitazione neurologica, all'imaging neurocognitivo, ai sistemi automatici in ventilazione meccanica, ai sistemi di tele-monitoraggio e tele-riabilitazione.

La "scienza" medica come tutte le altre scienze ha attraversato varie fasi, da quella strettamente clinica in cui le capacità induttive, deduttive e percettive del medico erano l'unico strumento, a quella di laboratorio, strumentale e di imaging. In un ipotetico diagramma temporale si può dire che le capacità personali del medico siano ritenute sempre meno importanti in confronto a quelle tecnologiche che stanno evolvendosi molto rapidamente con risultati e conseguenze non ancora completamente prevedibili.Nella giornata di studio si farà il punto sulla situazione attuale e le prospettive future, ricordando sempre che in ogni caso nessuna tecnologia potrà mai sostituire la relazione medico-paziente e la necessaria empatia che il primo deve avere per il secondo.

Relatori e Moderatori

Andrea Aliverti	Politecnico di Milano
Nicolino Ambrosino	Auxilium Vitae Volterra
Michele Borghesi	Auxilium Vitae Volterra
Giuseppe Calvosa	Azienda USL NO
Paolo Catitti	INAIL
Sabino Cozza	Azienda USL NO
Raffaele Dellacà	Politecnico di Milano
Federica Dominici	Auxilium Vitae Volterra
Michele Emdin	Istituti Clinici Scientifici Maugeri Pisa
Renato Galli	Azienda USL NO
Cristina Laddaga	Azienda USL NO
Stefano Mazzoleni	Scuola Superiore Sant'Anna Pisa
Sergio Mondillo	Università Siena
Pierluigi Paggiaro	AOU Pisa
Lara Pisani	Policlinico Sant'Orsola Malpighi di Bologna
Federico Posteraro	Azienda USL NO
Rita Priori	Philips Research UK
Jody Saglia	Istituto Italiano di Tecnologia Genova
Raffaele Spidalieri	Istituto di Riabilitazione Agazzi Arezzo
Giulia Stampacchia	AOU Pisa
Elisa Taglione	INAIL
Francesco Tomaiuolo	Auxilium Vitae Volterra
Giudo Vagheggini	Auxilium Vitae Volterra
Michele Vitacca	Istituti Clinici Scientifici Maugeri Lumezzane
Loredana Voci	Auxilium Vitae Volterra
Anna Zito	Auxilium Vitae Volterra

PROGRAMMA CONVEGNO

8.30 Registrazione dei partecipanti
9.00 Inizio dei lavori: presentazione giornata di studio e saluti

I° SESSIONE: ROBOTICA E RIABILITAZIONE
Moderatori: F. Posteraro – L. Voci – C Laddaga

9.30 Arto inferiore *R. Spidalieri*
10.00 Arto superiore *S. Mazzoleni*
10.30 Tossina botulinica e protocolli riabilitativi *F. Dominici M. Borghesi*
11.00 *Coffee break*
Moderatori: S. Cozza – G. Calvosa – P. Catitti
11.30 Imaging neurocognitivo *F. Tomaiuolo*
12.00 Riabilitazione muscolo scheletrica *E. Taglione*
12.30 Riabilitazione neurologica e geriatrica *J. Saglia*
13.00 Stimolazione elettrica funzionale *G. Stampacchia*
13.30 *Light lunch*

II° SESSIONE: RIABILITAZIONE CARDIO-RESPIRATORIA
Moderatori: N. Ambrosino – A. Zito – R. Galli

14.30 Lettura magistrale: "I devices per la terapia inalatoria dell'Asma e della BPCO" *P. Paggiaro*
15.00 ECCO2R – la rimozione extracorporea di anidride carbonica *L. Pisani*
15.30 Tecnologie biomediche in riabilitazione respiratoria *A. Aliverti*
16.00 Sistemi di tele-monitoraggio e tele-riabilitazione *M. Vitacca*
16.30 *Coffee break*
Moderatori: S. Mondillo - G. Vagheggini
17.00 Prospettive future *R. Priori*
17.30 Sistemi automatici in ventilazione meccanica *R. Dellacà*
18.00 Tecnologie biomediche in riabilitazione cardiologica *M. Emdin*

18.30 *Conclusioni e chiusura dei lavori*
Ritiro questionari

Scheda di adesione

Nome_____
Cognome_____
C.F._____
Nato/a a _____
Il_____
Indirizzo_____
Città_____
Prov._____CAP_____
Email_____
Tel_____
Ente di appartenenza_____
_____
Reparto_____
Professione_____
Telefono_____
Indirizzo_____
Città_____
Prov._____CAP_____

Desideriamo informarLa che secondo il D.lgs. 196/2003 il trattamento dei dati personali sarà improntato ai principi di correttezza, liceità e trasparenza e di tutela della Sua riservatezza e dei Suoi diritti.

Ai sensi dell'art. 13 del D.lgs. n.196/2003, pertanto, Le forniamo le seguenti informazioni:

- I dati da Lei forniti verranno trattati per le seguenti finalità: raccolta, registrazione, conservazione.
- Il trattamento sarà effettuato manualmente e con l'ausilio di strumenti elettronici.
- Il responsabile del trattamento dei dati è il Rappresentante Legale dell'Azienda Dr. Ugo Ricotti Presidente di Auxilium Vitae Volterra SpA. In ogni momento potrà esercitare i Suoi diritti nei confrontidel titolare del trattamento ai sensi dell'articolo 7 del D.lgs. 196/2003

Firma _____